PEIXES do CERRADO

Unidades Hidrográficas do DF
36 ESPÉCIES

CONHEÇA PARA PROTEGER

EDUCAÇÃO AMBIENTAL

eu cerrado

ESPÉCIES NATIVAS

1. Pirá-brasília
*Simpsonichthys boitonei**

2. Pirá-santana
*Simpsonichthys santanae**

3. Rivulus
Melanorivulus pictus

4. Barrigudinho
Phalloceros harpagus

5. Bagrinho
*Heptapterus sp.**

6. Bagre
Rhamdia quelen

7. Cascudinho
Corumbataia sp.

8. Violinha
Harttia punctata

9. Cascudo
Hypostomus sp.

10. Cascudo
Ancistrus aguaboensis

11. Jacundá
Crenicichla britskii

12. Cará-nativo
Cichlasoma paranaense

14. Bodó
Megalechis personata

15. Limpa-fundo
Aspidoras fuscoguttatus

18. Pirapitinga
Brycon nattereri

13. Traíra
Hoplias malabaricus

16. Mocinha
Characidium fasciatum

17. Saguiru
Steindachnerina insculpta

19. Piau-três-pintas
Leporinus sp.

20. Piaba
Hasemania hanseni

21. Piaba
Planaltina myersi

22. Piaba*
*Hasemania crenuchoides**

23. Piaba
Hyphessobrycon balbus

24. Piaba
*Hyphessobrycon coelestinus**

25. Piaba
Bryconamericus stramineus

26. Piaba
Kolpotocheirodon theloura

ESPÉCIES INTRODUZIDAS no Lago Paranoá

27. Guppy
Poecilia reticulata

29. Mato-grosso
Hyphessobrycon eques

30. Piaba
Knodus moenkhausii

31. JK
Lepomis gibbosus

34. Tucunaré
Cichla ocellaris

36. Carpa-prateada
Hypophthalmichthys nobilis

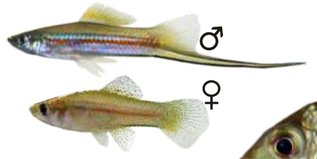

28. Espadinha-verde
Xiphophorus hellerii

32. Cará ou Tilápia
Tilapia rendalli

33. Tilápia-do-nilo
Oreochromis niloticus

35. Carpa-comum
Cyprinus carpio

OBSERVAÇÕES:

* Espécies endêmicas do DF

Espécies ameaçadas de extinção

- Legislação aplicável à pesca no Lago Paranoá: RECOMENDAÇÃO n. 01/2009 - 4ª Promotoria de Justiça de Defesa do Meio Ambiente e do Patrimônio Cultural – PRODEMA

http://www.ibram.df.gov.br/publicacoes/
http://www.euamocerrado.com.br

Pesquisa e fotos : Pedro De Podestà U. de Aquino e Marcus Paredes

Apoio: UnB, ESEC AE Estação Ecológica de Águas Emendadas

Realização: IBRAM Instituto Brasília Ambiental, Secretaria de Meio Ambiente, GOVERNO DO DISTRITO FEDERAL

Unidade de Educação Ambiental - EDUC (Org.). Brasília - DF, 2018; Coleção Eu Amo Cerrado: Peixes do Cerrado. Tiragem 2000 exemplares. Instituto Brasília Ambiental - IBRAM. Endereço: SEPN 511 - Bloco C - Ed. Bittar - CEP 70.750-543 - Telefone: 61 3214 5690

AVES do CERRADO

167 espécies

EDUCAÇÃO AMBIENTAL

eu cerrado

1. *Heterospizias meridionalis* **gavião-caboclo**
2. *Elanus leucurus* **gavião-peneira**
3. *Geranoaetus albicaudatus* **gavião-de-rabo-branco**
4. *Milvago chimachima* **carrapateiro**
5. *Falco sparverius* **quiriquiri**
6. *Rupornis magnirostris* **gavião-carijó**
7. *Rostrhamus sociabilis* **gavião-caramujeiro** (Jovem)
8. *Herpetotheres cachinnans* **acauã**
9. *Ictinia plumbea* **sovi**
10. *Caracara plancus* **caracará**
11. *Cariama cristata* **seriema**
12. *Vanellus chilensis* **quero-quero**
13. *Jacana jacana* **jaçanã**
14. *Crotophaga ani* **anu-preto**
15. *Guira guira* **anu-branco**
16. *Patagioenas picazuro* **pombão ou asa-branca**
17. *Columba livia* **pombo-doméstico**
18. *Columbina squammata* **fogo-apagou**
19. *Zenaida auriculata* **pomba-de-bando**
20. *Columbina talpacoti* **rolinha-roxa**
21. *Leptotila rufaxilla* **juriti-gemedeira**
22. *Piaya cayana* **alma-de-gato**
23. *Momotus momota* **udu-de-coroa-azul**
24. *Chloroceryle amazona* **martim-pescador-verde**
25. *Megaceryle torquata* **martim-pescador-grande**
26. *Cyanocorax cyanopogon* **gralha-cancã**
27. *Cyanocorax cristatellus* ***gralha-do-campo***
28. *Lepidocolaptes angustirostris* **arapaçu-de-cerrado**
29. *Eupetomena macroura* **beija-flor-tesoura**
30. *Anthracothorax nigricollis* **beija-flor-de-veste-preta**
31. *Chlorostilbon lucidus* **besourinho-de-bico-vermelho**
32. *Phaethornis pretrei* **rabo-branco-acanelado**
33. *Amazilia fimbriata* **beija-flor-de-garganta-verde**
34. *Coragyps atratus* **urubu-de-cabeça-preta**
35. *Cathartes aura* **urubu-de-cabeça-vermelha**
36. *Cathartes burrovianus* **urubu-de-cabeça-amarela**
37. *Sarcoramphus papa* **urubu-rei**
38. *Pardirallus nigricans* **saracura-sanã**
39. *Gallinula galeata* **frango-d'água-comum**
40. *Penelope superciliaris* **jacupemba**
41. *Crax fasciolata* **mutum-de-penacho**
42. *Saltator similis* **trinca-ferro-verdadeiro**
43. *Cypsnagra hirundinacea* **bandoleta**
44. *Galbula ruficauda* **ariramba**
45. *Nystalus chacuru* **joão-bobo**
46. *Baryphthengus ruficapillus* **juruva-verde**
47. *Monasa nigrifrons* **chora-chuva-preto**
48. *Gnorimopsar chopi* **graúna**
49. *Molothrus bonariensis* **vira-bosta**
50. *Coereba flaveola* **cambacica**
51. *Polioptila dumicola* **balança-rabo-de-máscara**
52. *Ammodramus humeralis* **tico-tico-do-campo**
53. *Troglodytes musculus* **corruíra**
54. *Cantorchilus leucotis* **Garrinchão-de-barriga-vermelha**
55. *Sporophila caerulescens* **coleirinho**
56. *Sporophila nigricollis* **baiano**
57. *Phacellodomus rufifrons* **joão-de-pau**
58. *Basileuterus leucophrys* **pula-pula-de-sobrancelha**
59. *Passer domesticus* **pardal**
60. *Zonotrichia capensis* **tico-tico**
61. *Melanopareia torquata* **tapaculo-de-colarinho**
62. *Porphyrospiza caerulescens* **campainha-azul**
63. *Anumbius annumbi* **cochicho**
64. *Furnarius rufus* **João-de-barro**
65. *Anthus lutescens* **caminheiro-zumbidor**
66. *Knipolegus lophotes* **maria-preta-de-penacho**
67. *Saltatricula atricollis* **bico-de-pimenta ou batuqueiro**
68. *Sturnella superciliaris* **policia-inglesa-do-sul**
69. *Nystalus maculatus* **rapazinho-dos-velhos**
70. *Icterus pyrrhopterus* **encontro**
71. *Chrysomus ruficapillus* **garibaldi**
72. *Cacicus haemorrhous* **guaxe**
73. *Progne tapera* **andorinha-do-campo**
74. *Stelgidopteryx ruficollis* **andorinha-serradora**
75. *Tachycineta albiventer* **andorinha-do-rio**
76. *Pygochelidon cyanoleuca* **andorinha-pequena-de-casa**
77. *Veniliornis passerinus* **picapauzinho-anão**
78. *Picumnus albosquamatus* **pica-pau-anão-escamado**
79. *Colaptes melanochloros* **pica-pau-verde-barrado**
80. *Colaptes campestris* **pica-pau-do-campo**
81. *Dryocopus lineatus* **pica-pau-de-banda-branca**
82. *Melanerpes candidus* **birro, pica-pau-branco**
83. *Todirostrum cinereum* **ferreirinho-relógio**
84. *Parula pitiayumi* **mariquita**
85. *Emberizoides herbicola* **canário-do-campo**
86. *Sicalis flaveola* **canário-da-terra-verdadeiro**
87. *Estrilda astrild* **bico-de-lacre**
88. *Cyanoloxia brissonii* **azulão**
89. *Elaenia cristata* **guaracava-de-topete-uniforme**
90. *Herpsilochmus longirostris* **chorozinho-de-bico-comprido**
91. *Hirundinea ferrginea* **guibão-de-couro**
92. *Camptostoma obsoletum* **risadinha**
93. *Thamnophilus doliatus* **choca-barrada**
94. *Taraba major* **choró-boi**
95. *Tangara cayana* **saíra-amarela**
96. *Tangara sayaca* **sanhaçu-cinzento**
97. *Euphonia chlorotica* **fim-fim**
98. *Euphonia violacea* **gaturamo-verdadeiro**
99. *Tangara palmarum* **sanhaçu-do-coqueiro**
100. *Tersina viridis* **sai-andorinha**
101. *Hemithraupis guira* **saíra-de-papo-preto**
102. *Dacnis cayana* **sai-azul**
103. *Tachyphonus rufus* **pipira-preta**
104. *Neothraupis fasciata* **cigarra-do-campo**
105. *Myiozetetes cayanensis* **Bentevizinho-de-asa-ferruginea**
106. *Tyrannus melancholicus* **suiriri**
107. *Myiodynastes maculatus* **bem-te-vi-rajado**
108. *Pitangus sulphuratus* **bem-te-vi**
109. *Megarynchus pitangua* **neinei**
110. *Empidonomus varius* **peitica**
111. *Xolmis cinereus* **primavera**
112. *Xolmis velatus* **noivinha-branca**
113. *Tyrannus savana* **tesourinha**
114. *Arundinicola leucocephala* **freirinha**
115. *Pyrocephalus rubinus* **príncipe**
116. *Cyclarhis gujanensis* **pitiguari**
117. *Mimus saturninus* **sabiá-do-campo**
118. *Turdus amaurochalinus* **sabiá-poca**
119. *Turdus leucomelas* **sabiá-barranco**
120. *Turdus rufiventris* **sabiá-laranjeira**
121. *Antilophia galeata* **soldadinho**
122. *Colonia colonus* **viuvinha**
123. *Ara ararauna* **arara-canindé**
124. *Amazona aestiva* **papagaio-verdadeiro**
125. *Alipiopsitta xanthops* **papagaio-galego**
126. *Forpus xanthopterygius* **tuim**
127. *Aratinga leucophthalma* **periquitão-maracanã**
128. *Brotogeris chiriri* **periquito-de-encontro-amarelo**
129. *Aratinga aurea* **periquito-rei**
130. *Nyctibius griseus urutau, mãe-da-lua*
131. *Athene cunicularia* **coruja-buraqueira**
132. *Glaucidium brasilianum* **caburé**
133. *Megascops choliba* **corujinha-do-mato**
134. *Hydropsalis albicollis* **bacurau**
135. *Tyto furcata* **suindara**
136. *Amazonetta brasiliensis* *pé-vermelho*
137. *Podilymbus podiceps* **mergulhão-caçador**
138. *Dendrocygna viduata* **irerê**
139. *Trogon surrucura* **surucuá-variado**
140. *Ramphastos vitellinus* **tucano-de-bico-preto**
141. *Ramphastos dicolorus* **tucano-de-bico-verde**
142. *Ramphastos toco* **tucanuçu**
143. *Pteroglossus castanotis* **araçari-castanho**
144. *Butorides striata* **socozinho**
145. *Tigrisoma lineatum* **socó-boi**
146. *Nycticorax nycticorax* ***savacu***
147. *Phimosus infuscatus* **tapirucu-de-cara-pelada**
148. *Syrigma sibilatrix* **maria-faceira**
149. *Theristicus caudatus* **curicaca**
150. *Ardea alba* **garça-branca-grande**
151. *Egretta thula* **garça-branca-pequena**
152. *Phalacrocorax brasilianus* **biguá**
153. *Nothura maculosa* **codorna-amarela**
154. *Crypturellus undulatus* **jaó**
155. *Rhynchotus rufescens* **perdiz**
156. *Rhea americana* **ema**
157. *Crypturellus parvirostris* **inhambu-chororó**

http://www.ibram.df.gov.br/publicacoes/
http://www.euamocerrado.com.br

ESEC AE — Estação Ecológica de Águas Emendadas

Realização: IBRAM Instituto Brasília Ambiental — Secretaria de Meio Ambiente — GOVERNO DO DISTRITO FEDERAL

Fotos: Marcus Paredes, Rogério de Castro, Paulo Lahr.
Apoio: Observaves e ICMBio.

Unidade de Educação Ambiental - EDUC (Org.), Brasília - DF, 2018; Coleção Eu Amo Cerrado: Aves do Cerrado. 5. ed., tiragem 1000 exemplares. Instituto Brasília Ambiental - IBRAM. Endereço: SEPN 511 - Bloco C - Ed. Bittar - CEP 70.750-543 - Telefone: 61 3214 5690

ANFÍBIOS do CERRADO

24 espécies

EDUCAÇÃO AMBIENTAL

eu cerrado

Pererequinha-do-brejo
Dendropsophus jimi

Perereca-de-pijama
Boana buriti

Perereca-de-pijama
Boana phaeopleura

Perereca-de-banheiro
Scinax fuscovarius

Perereca-verde
Boana punctata

Perereca-do-olho-vermelho
Aplastodiscus lutzorum

Perereca-usina
Boana lundii

Răzinha
Barycholos ternetzi

Sapinho-pintado
Chiasmocleis albopunctata

Desconhecido
Elachistocleis cesarii

Sapo-bode
Dermatonotus muelleri

Perereca-carneiro
Boana albopunctata

Perereca
Bokermannohyla sapiranga

Sapinho-flecha
Ameerega flavopicta

Sapo-verruga
Proceratophrys goyana

Sapo-fusca
Odontophrynus cultripes

Cururu-vermelho
Rhinella rubescens

Rã-assobiadora
Leptodactylus mystacinus

Sapo-cururu
Rhinella dypticha

Perereca-macaco
Pithecopus hypochondrialis

Răzinha-cavadora
Leptodactylus furnarius

Rã-quatro-olhos
Physalaemus nattereri

Rã-formula-um
Physalaemus marmoratus

Perereca-macaco
Pithecopus oreades

Fotos e pesquisa: Bruno A. A. P. Corrêa

http://www.ibram.df.gov.br/publicacoes/
http://www.euamocerrado.ibram.df.gov.br

Apoio: UnB, Museu do Cerrado

Realização: Brasília Ambiental, Secretaria de Meio Ambiente, GDF

Unidade de Educação Ambiental - EDUC (Org.). Brasília - DF, 2020; Coleção Eu Amo Cerrado: Anfíbios do Cerrado. 1 ed. Instituto Brasília Ambiental - IBRAM. Endereço: SEPN 511 - Bloco C - Ed. Bittar - CEP 70.750-543 - Telefone: 61 3214 5690. E-mail: ibram.educ@gmail.com

ÁRVORES do CERRADO

Espécies Tombadas como Patrimônio Ecológico do Distrito Federal pelo Decreto n. 38.849 de 08 de fevereiro de 2018.

EDUCAÇÃO AMBIENTAL

COLEÇÃO eu ♥ cerrado

1- Famosa pela produção do óleo tirado do tronco. Usado na medicina popular nos tratamentos das vias aéreas e urinárias, anti-inflamatório, cicatrizante, expectorante e purgativo.

2- O óleo dos frutos é usado na medicina popular para infecções em geral. Suas flores pequenas e cor-de-rosa são polinizadas por abelhas e suas sementes germinam facilmente.

3- A madeira é dura, imputrescível e contém tanino tóxico. Usada em obras externas, como dormentes, cercas e postes. Está na lista vermelha de espécies ameaçadas.

4- Fruto muito apreciado pela fauna e pela culinária regional. A casca e as folhas produzem corante amarelo que servem para curtume, suas raízes são tóxicas para os peixes e suas belas flores contém néctar e atraem muitos insetos.

5- Na época da seca perde todas as folhas, sua madeira é leve e não resistente. Seus frutos e flores são alimento de periquitos, a paina é usada para confecção de tecidos e preenchimento de almofadas.

6-Possui madeira pesada, usada na confecção de móveis. Seus frutos são diuréticos e usados no artesanato local. Da casca se extrai corante preto. Este gênero possui muitas espécies, o que dificulta a identificação.

1 Copaíba
Copaifera langsdorffii

Folhação **Julho a setembro** | Floração **Setembro a março** | Frutificação **Maio a outubro**

2 Sucupira-branca
Pterodon pubescens

Folhação **Maio a setembro** | Floração **Julho a outubro** | Frutificação **Agosto a outubro**

3 Aroeira
Astromium urundeuva

Folhação **Todo ano** | Floração **Julho a setembro** | Frutificação **Agosto a outubro**

4 Pequi
Caryocar brasiliense

Folhação **Julho a setembro** | Floração **Junho a janeiro** | Frutificação **Outubro a fevereiro**

5 Embiriçu
Pseudobombax longiflorum

Folhação **Agosto a outubro** | Floração **Junho a outubro** | Frutificação **Julho a setembro**

6 Jacarandá-do-cerrado
Dalbergia miscolobium

Folhação **Agosto a outubro** | Floração **Junho a outubro** | Frutificação **Julho a setembro**

7- A seiva é consumida como vinho, após fermentação. A goma, os frutos e as sementes servem de alimento para a fauna. Na medicina popular a goma é expectorante e também serve como cola. Seu tronco alto e tortuoso destaca no Cerrado.

8- Madeira pesada e de boa qualidade, a casca fornece corante azul. Na medicina popular é usado como diurético e cicatrizante. Sua florada é intensa e visitada por muitas aves e abelhas, suas sementes são leves e dispersadas pelo vento.

9- Muito parecida com a Gomeira, entretanto a copa é mais fechada e esconde mais seu tronco. Sua florada atrai: tucanos, periquitos, beija-flores, abelhas e borboletas.

10 - Árvore símbolo da cidade de Brasília. É bioindicadora de água no solo e apenas as plantas fêmeas produzem frutos. Dela tudo se aproveita, o fruto tem uso na culinária regional e também é apreciado pela fauna. Seu tronco, mesmo morto, serve de morada para araras e as raízes filtram a água.

11- As flores são polinizadas por mariposas e os frutos lembram um coração que, quando secos, se abrem e dispersam no vento as sementes aladas. A madeira é usada para fabricação de móveis. O óleo, retirado do tronco, é usado para lustrar móveis. Ao quebrar os ramos surge uma seiva leitosa que pode provocar irritação na pele.

12- Frutos verdes são crocantes, quando maduros são amarelos, moles e fibrosos. Apenas os maduros são laxantes e o chá das folhas tem o efeito inverso, pois prendem o intestino. A cagaita é facilmente identificada na intensa florada branca.

7 Gomeira
Vochysia thyrsoidea

Folhaços **Todo ano** | Floração **Outubro a fevereiro** | Frutificação **Janeiro a setembro**

8 Ipês
Tabebuia spp.

Folhação **Julho a setembro** | Floração **Julho a outubro** | Frutificação **Agosto a outubro**

9 Pau-doce
Vochysia tucanorum

Folhação **Todo ano** | Floração **Julho a fevereiro** | Frutificação **Setembro a fevereiro**

10 Buriti
Mauritia flexuosa

Folhação **Todo ano** | Floração **Dezembro a junho** | Frutificação **Junho a maio**

11 Peroba-do-cerrado
Aspidosperma tomentosum

Folhação **Julho a setembro** | Floração **Julho a outubro** | Frutificação **Agosto a outubro**

12 Cagaita
Eugenia dysenterica

Folhação **Agosto a setembro** | Floração **Agosto a setembro** | Frutificação **Setembro a outubro**

Fotos e textos: *Marcus Paredes, Pedro Braga e Manoel Cláudio.*
Colaboradores: *Mariana dos Anjos, Ana Paula Lira Gouvea e Irving Martins Silveira.*
Contato: codea@ibram.df.gov.br

http://www.ibram.df.gov.br/publicacoes/

IBRAM Instituto Brasília Ambiental

Secretaria do Meio Ambiente

Educação Ambiental do Instituto Brasília Ambiental - 2. ed. 2018

FRUTOS COMESTÍVEIS DO CERRADO

33 frutos

EDUCAÇÃO AMBIENTAL

eu cerrado

Abacaxi-do-cerrado
Ananas spp

São consumidos *in natura* ou processados de várias formas semelhantes ao abacaxi comum.

Pinha silvestre
Annona cornifolia

Araticum-do-cerrado ou marolo
Annona crassiflora

Os araticuns e as pinhas são consumidos *in natura* ou usados no preparo de doces típicos.

Cajuzinho-do-cerrado
Anacardium humile

Cajueiro
Anacardium occidentale

O pseudofruto contém grande quantidade de suco, e a castanha torrada também é comestível, assim como o caju do nordeste.

Maracujá-do-cerrado
Passiflora spp

De sabor ácido, é muito apreciado *in natura,* sucos e sobremesas.

Pequi
Caryocar brasiliense

Caroços de cor, sabor e aroma muito marcantes. É preparado com arroz ou frango caipira.

Guabiroba
Campomanesia adamantium

São consumidos *in natura* e muito apreciados pelo sabor.

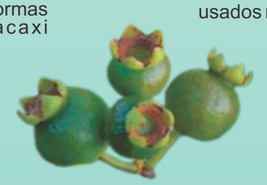

Araçá
Psidium spp

Existem muitos tipos de araças, consumidos *in natura*, sorvetes ou na forma de geléias.

Pitanga-do-cerrado
Eugenia spp

Polpa macia e adocicada, é consumida *in natura* ou na forma de geléias.

Cagaita
Eugenia dysenterica

Muito conhecida, consumida *in natura* verde ou madura, pode também ser processada de diversas formas como sorvetes e sucos.

Curriola ou Grão-de-galo
Pouteria spp

Consumida *in natura* possui sabor adocicado, possui pouca polpa e grandes sementes.

Murici
Byrsonima spp

Há muitos tipos de murici. Eles são apreciados *in natura* ou na forma de suco e sorvete.

Mangaba
Hancornia speciosa

São consumidas *in natura* ou na forma de sucos quando estão bem maduras. Dela também pode-se fazer um creme tipo *mousse.*

Bacupari
Salacia crassifolia

Consumidos *in natura* são muito apreciados pelo sabor adocicado.

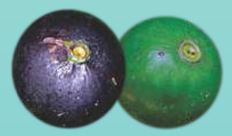

Marmelada-de-Cachorro
Alibertia edulis

Os frutos são consumidos na sua forma natural, possuindo sabor forte e muito doce.

Sangue-de-cristo
Sabicea brasiliensis

Fruto pequeno e doce, consumido normalmente *in natura.*

Jenipapo-de-cavalo
Tocoyena formosa

Da sua polpa macia são feitos doces e geléias, apesar de não ser muito popular.

Mama-cadela
Brosimum gaudichaudii

Pouco conhecida, é apenas consumida *in natura*, sendo bem apreciada.

Baru
Dipteryx alata

Sua polpa é consumida *in natura* ou na forma de doces, e a amêndoa torrada pode ser processada de várias maneiras.

Pêra-do-cerrado
Eugenia klostzchiana

Pouco conhecida, seu fruto carnudo é consumido *in natura* ou em compotas.

Jatobá-do-cerrado
Hymenaea stigonocarpa

A polpa é transformada em farinha para confecção de bolos, pães e mingaus.

Ingá
Inga alba

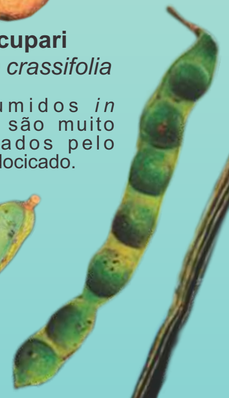

Ingá
Inga cylindrica

Ingá-de-metro
Inga edulis

A cobertura carnuda das sementes dos ingás é bem adocicada, mesmo não tendo muita polpa, é muito apreciado.

Chichá
Sterculia spp

As castanhas são consumidas cruas ou torradas.

Macaúba
Acrocomia aculeata

Come-se a amêndoa ou extrai-se o óleo do fruto.

Babaçu
Orbignya phalerata

Come-se a amêndoa ou extrai-se o óleo. Da parte clara da casca (endocarpo) pode ser extraída a farinha de babaçu.

Buriti
Mauritia flexuosa

Para fazer o *vinho de buriti,* deixe o fruto de molho em água para que ele solte a polpa. Logo em seguida, bata com água.

Jerivá
Syagrus romanzoffiana

É consumida *in natura* tanto a parte externa quanto a amêndoa.

Juçara ou Açaí-do-cerrado
Euterpe edulis

Possui os mesmos usos do açaí tradicional amazônico, sendo também preparados com eles bebidas e sorvetes.

Lobeira
Solanum lycocarpum

Pouca conhecida na culinária, mas de sua polpa são feitos doces e geléias.

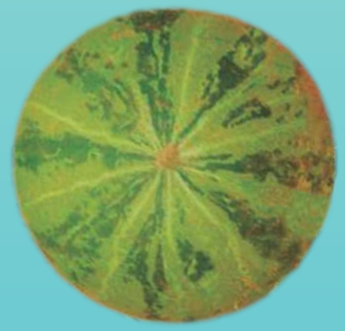

Melancia-do-cerrado
Melacium campestre

Consumida *in natura* ou na forma de suco.

Fotos: Marcus Paredes, Ana Paula Lira, Evando F. Lopes, Leandro Naveca e Manoel Cláudio
Apoio: ICMBio

http://www.ibram.df.gov.br/publicacoes/
http://www.euamocerrado.com.br

Realização:

ESEC AE Estação Ecológica de Águas Emendadas

IBRAM Instituto Brasília Ambiental

Secretaria de Meio Ambiente

GOVERNO DO DISTRITO FEDERAL

Unidade de Educação Ambiental - EDUC (Org.). Brasília - DF, 2018; Coleção Eu Amo Cerrado: Frutos do Cerrado. 5. ed., tiragem 1000 exemplares. Instituto Brasília Ambiental - IBRAM. Endereço: SEPN 511 - Bloco C - Ed. Bittar - CEP 70.750-543 - Telefone: 61 3214 5690

MAMÍFEROS do CERRADO e pegadas

24 espécies

EDUCAÇÃO AMBIENTAL

eu cerrado

Onça-pintada
Panthera onca

Onça-parda
Puma concolor

Gato-mourisco
Puma yagouaroundi

Jaguatirica
Leopardus pardalis

Saruê / Gambá
Didelphis albiventris

Lobo-guará
Chrysocyon brachyurus

Cachorro-do-mato
Cerdocyon thous

Mão-pelada
Procyon cancrivorus

Irara
Eira barbara

Quati
Nasua nasua

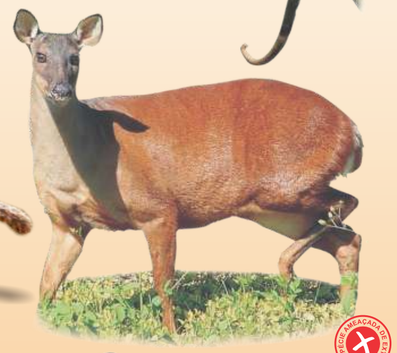

Veado-mateiro
Mazama americana

Tamanduá-bandeira
Myrmecophaga tridactyla

Tamanduá-mirim
Tamandua tetradactyla

Veado-campeiro
Ozotoceros bezoarticus

Tatu-peba
Euphractus sexcinctus

Tatu-canastra
Priodontes maximus

Tatu-galinha
Dasypus novemcintus

Cutia
Dasyprocta azarae

Porco-espinho
Coendou prehensilis

Anta
Tapirus terrestris

Queixada
Tayassu pecari

Caititu
Pecari tajacu

Paca
Cunicullus paca

Capivara
Hydrochoerus hydrochaeris

Espécies ameaçadas de extinção

Dica: os felinos recolhem as unhas ao caminhar, diferente dos canídeos que deixam as marcas de suas unhas nas pegadas.

Fotos: Marcus Paredes, Leandro Naveca
Polícia Ambiental de São Paulo
Apoio: ICMBio

http://www.ibram.df.gov.br/publicacoes/
http://www.euamocerrado.com.br

ESEC AE Estação Ecológica de Águas Emendadas

Realização:

IBRAM Instituto Brasília Ambiental

Secretaria de Meio Ambiente

GOVERNO DO DISTRITO FEDERAL

Unidade de Educação Ambiental - EDUC (Org.). Brasília - DF, 2018; Coleção Eu Amo Cerrado: Mamíferos do Cerrado. 5. ed., tiragem 1000 exemplares. Instituto Brasília Ambiental - IBRAM. Endereço: SEPN 511 - Bloco C - Ed. Bittar - CEP 70.750-543 - Telefone: 61 3214 5690